

## Aggancio pedana pilota Vario

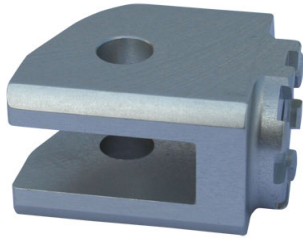

L'aggancio non è altro che l'adattatore del poggiaiedi ribassato. L'aggancio viene fissato alla moto come un poggiaiedi originale; sull'aggancio viene a sua volta avvitato l'adattatore che scatta ogni 45 gradi, ed infine all'adattatore stesso viene avvitato il poggiaiedi. Sono compatibili soltanto con i modelli di poggiaiedi Super Grip, Racing o Multi Grip, mentre i poggiaiedi originali non possono essere utilizzati. L'intero kit regolabile è visibile nelle Immagini 2, 3 e 4. L'aggancio è anodizzato in argento. Compatibile con:

BMW R1250R

Inclusi nella consegna: 1 kit.

Numero articolo: 051 02 03 00

47,90 EUR

Giunto per pedane regolabili pilota (per lato destro e lato sinistro)

più immagine:

