

Adattatore (prolunga Vario)

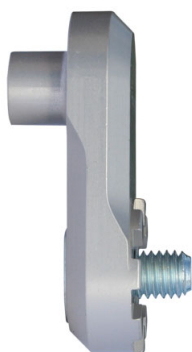

L'adattatore (prolunga Vario) è il pezzo di congiunzione tra il poggiapiedi e l'aggancio (l'intero kit regolabile è rappresentato nelle Immagini 2, 3 e 4). Per il montaggio sono necessari tutti e tre i pezzi! Sotto troverete poggiapiedi e attacchi compatibili. Nel kit non sarà possibile utilizzare i poggiapiedi originali. L'adattatore è anodizzato in argento e disponibile in tre lunghezze: 23mm, 30mm e 50mm. Consigliamo di utilizzare i 50mm esclusivamente per la pedana passeggero, per non limitare i movimenti del pilota in posizione inclinata. Incluso nella consegna: 1 kit (per lato destro e lato sinistro).

Numero articolo: 051 00 00 23

51,90 EUR

Adattatore per pedane regolabili MFV VARIO da 23 mm (per lato destro e lato sinistro)

Numero articolo: 051 00 00 30

51,90 EUR

Adattatore per pedane regolabili MFV VARIO da 30 mm (per lato destro e lato sinistro)

Numero articolo: 051 00 00 50

53,90 EUR

Adattatore per pedane regolabili MFV VARIO da 50 mm (per lato destro e lato sinistro)

Non consentito per il conducente!

Numero articolo: 051000023-8

51,90 EUR

Adattatore per pedane regolabili MFV VARIO da 23 mm nero (per lato destro e lato sinistro)

Numero articolo: 051000030-8

51,90 EUR

Adattatore per pedane regolabili MFV VARIO da 30 mm nero (per lato destro e lato sinistro)

Numero articolo: 051000050-8

53,90 EUR

Adattatore per pedane regolabili MFV VARIO da 50 mm nero (per lato destro e lato sinistro)

Non consentito per il conducente!

più immagine:

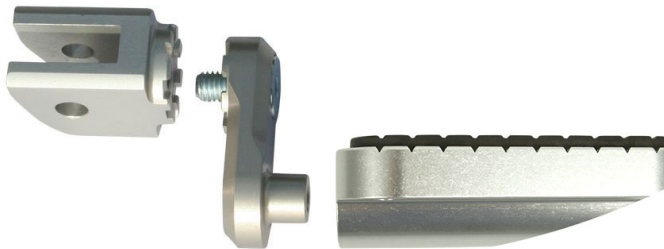
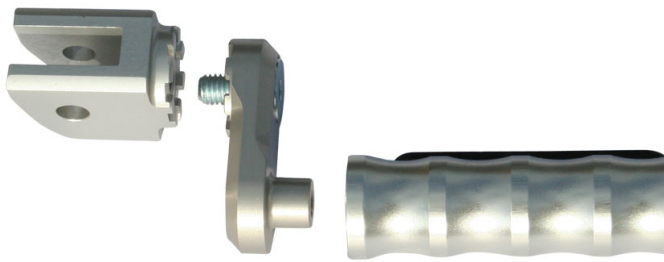

051 00 00 23



051 00 00 30



051 00 00 50



051000023-8



051000030-8

051000050-8

